2024 M. LIETUVOS
MOTOCIKLŲ “DRAG”
ČEMPIONATO
I ETAPAS

2024 m. gegužės 25 - 26 d.

SAUGOS PLANAS

I. Varžybų organizatoriai

Asociacija "ROADHOGS" , Kauno raj., Bijūnų k., Pušų g. 8,
Įmonės kodas 302288629.
Pirmininkas Romualdas Dainius, tel. +37068771867
el. p. Romualdas.Dainius@gmail.com

II. Už saugą atsakingi asmenys

Varžybų vadovas	Laurynas Kentra
Vyr. Sekretorius	Laurynas Gedgaudas ir Simona Niedvarė
Varžybų komisaras	Laurynas Kentra
Saugos trasoje vadovas	Romualdas Dainius
Techninės komisijos pirmininkas	Laimonas Stanulis
Starto Teisėjas	Kaarel Oras

III. Varžybų statusas ir pobūdis

Klasifikuojamos motociklų sporto varžybos.
Pavadinimas: 2024 M. LIETUVOS MOTOCIKLŲ “DRAG” ČEMPIONATO I ETAPAS
Tipas: Traukos („Drag“) lenktynės

IV. Varžybų data ir vieta

Data: 2024 m. gegužės 25 – 26 d.
Vieta: Kazlų Rūdos aerodromas

I. VARŽYBŲ PROGRAMA

1.1. Paraiškų priėmimo data, laikas, vieta:

2024.04.25 – 2023.05.23 (iki 15:00) - 80 Eur
registruojantis varžybų dieną- SUMA 80 Eur

1.2. Padavusių paraiškas dalyvių sąrašo publikavimas:

Vykstant išankstinei registracijai – https://forms.gle/8sKNMoG61P1GfLEc8
Galutinis varžybų dieną – „Oficiali skelbimų lenta“ (nurodyta trasos schemoje)

PRELIMINARUS Varžybų tvarkaraštis

Pastaba: Važiavimų programos laikai gali būti keičiami varžybų metu priklausomai nuo dalyvių skaičiaus klasėse ir apie tai informuojama biuleteniu oficialioje varžybų informacijos lentoje.

LAIKAS	PROGRAMA	VIETA
iki 2024-05-24		
Iki 15:00 val.	Išankstinių paraiškų registracija	*www.dragcempionatas.lt*
2024-05-25		
08:00 – 10:00 val.	Administracinė komisija, varžybų dieną paraiškos priimamos registracijos vietoje	*Kazlų Rūdos aerodromas, (nurodyta trasos schemoje)*
10:05 val.	Galutinis padavusių paraiškas dalyvių sąrašo publikavimas	*oficiali varžybų skelbimų lenta (nurodyta trasos schemoje)*
08:00 – 11:00 val.	Techninė komisija	*Kazlų Rūdos aerodromas, „Dalyvių parkas – Paddock“ (nurodyta trasos schemoje)*
11:00 val.	Dalyvių ir pareiškėjų susirinkimas - Briefing	*prie starto vietos (nurodyta trasos schemoje)*
11:30 – 15:30 val.	Kvalifikacijos 1 turas	*lenktynių trasa*
15:45 val.	Kvalifikacijos 1 turo rezultatų paskelbimas *(per 15 min. po kvalifikacijos)*	*oficiali varžybų skelbimų lenta (nurodyta trasos schemoje)*
16:15 – 19:45 val.	Kvalifikacijos 2 turas	*lenktynių trasa*
iki 20:00 val.	Kvalifikacijos 2 turo rezultatų paskelbimas *(per 15 min. po kvalifikacijos)*	*oficiali varžybų skelbimų lenta (nurodyta trasos schemoje)*
2024-05-26		

09:00 – 11:00 val. 11:30 – 13:00 val.	Kvalifikacijos 3 turas	*lenktynių trasa*
13:15 val.	Kvalifikacijos 3 turo rezultatų paskelbimas *(per 15 min. po kvalifikacijos)*	*oficiali varžybų skelbimų lenta (nurodyta trasos schemoje)*
13:15 – 13:30 val.	Dalyvių ir pareiškėjų susirinkimas - Briefing	*prie starto vietos (nurodyta trasos schemoje)*
13:45 -15:30 val.	Pusfinalio važiavimai	*lenktynių trasa*
15:45 val.	Finalinių važiavimų porų paskelbimas (per 15 min. po pusfinalio)	*oficiali varžybų skelbimų lenta (nurodyta trasos schemoje)*
15:45 – 17:30 val.	Finaliniai važiavimai	*lenktynių trasa*
17:45 val.	Finalinių važiavimų rezultatų paskelbimas (per 15 min. po finalinių važiavimų)	*oficiali varžybų skelbimų lenta (nurodyta trasos schemoje)*
18:15 val.	Nugalėtojų ir prizininkų apdovanojimas (per 30 min. po visų etapų finalinių važiavimų)	*podiumas lenktynių trasoje*

V. Trumpas varžybų apibūdinimas

Čempionato etapo varžybose dalyvauja sportininkai, turintys metines ir vienkartines LMSF Drag ar kitos šalies FIM patvirtintos sporto organizacijos Drag licencijas. Varžybų dalyviai varžysis poromis Kazlų Rūdos aerodrome 1/4 mylios (402,336 m) „Drag“ lenktynių trasoje, kurios juostos atskirtos 50 cm. aukščio ženklinimo kūgeliais. Varžybų dalyviai varžysis tvarkingais standartiniais modifikuotais motociklais, varžybų papildomuose nuostatuose nurodytose klasėse.

VI. Bendras saugos priemonių aprašymas

Varžybų metu budės greitosios medicinos automobilis su pirmos pagalbos rinkiniu, bus išdėstyti gesintuvai (prie starto linijos, teisėjų postuose, evakuaciniame – saugos automobilyje) ir LASF gelbėtojų ekipažas.

VII. Žiūrovų sauga

Žiūrovai stovės už apsauginės STOP juostos ir tvoros. Bus įrengtos dvi specialios žiūrovų vietos, viena jų virš pre starto zonos (1), kita lygiagrečiai

starto zonos (2) kaip pavaizduota trasos plano schemoje (priedas Nr. 4).
Juosta prie starto linijos nuo važiuojamosios dalies nutolusi per 10 m., toliau iki trasos vidurio (100 m) palaipsniui tolsta iki 50 m., nuo trasos vidurio juosta ištempta lygiagrečiai važiuojamajai daliai ir nutolusi nuo jos per 70 m. Renginio metu planuojama panaudoti 500 m. apsauginės juostos ir 3000m tvoros.

VIII. Dirbantis personalas, personalo sauga

Varžybose teisėjaus LMSF licenzijuoti moto DRAG komiteto teisėjai. Laiko kontrolės ir sekretoriato funkcijas atliks „EDRA Timing and Safety Group OY“. Varžybų metu teisėjai vilkės skiriančios spalvos liemenes.
Važiavimų metu teisėjai nuolat stebės stovintį ir važiuojantį automobilį, vėliavomis ir radijo ryšio pagalba informuos starterį, kad galimas motociklų startas.
Teisėjai prieš varžybas Varžybų vadovo bei Komisaro instruktuojami apie darbą ir saugą. Tikslus teisėjų skaičius tvirtinamas Varžybų vadovo bei Komisaro varžybų dieną.

IX. Priešgaisrinė sauga

Starto vietoje, teisėjų postuose ir evakuaciniame – saugos automobilyje išdėstyti milteliniai užpildyti 6 kg. gesintuvai. Budės LASF gelbėtojų ekipažas su specialiu automobiliu. Bendras gesintuvų kiekis ne mažesnis kaip 12 vnt.

X. Medicininė pagalba

Varžybų metu budės greitosios medicinos automobilis su pirmos pagalbos rinkiniu Mediko vieta visiems varžybų dalyviams bus aiškiai matoma ir be trukdžių pasiekiama.
Stacionarus medicininės pagalbos centras: Vytauto g. 45, Kazlų Rūda (1800m nuo starto juostos)

XI. Ryšiai

Varžybų vadovas: turi tiesioginį ryši su Mediku ir Komisaru, taip pat disponuoja racijomis, leidžiančiomis susisiekti su atokiau esančiais teisėjais. Be to Varžybų vadovo dispozicijoje yra megafonas arba garso aparatūra, pasinaudojant kurias jis gali įspėti ir pateikti informaciją visiems dalyviams. Turi mobilų telefoną.
Komisaras: turi tiesioginį ryši su Mediku ir Varžybų vadovu, jei atstumas neleidžia palaikyti tiesioginio kontakto, disponuoja racija. Turi mobilų telefoną.
Saugos viršininkas: turi tiesioginį ryši su Mediku, Komisaru ir Varžybų vadovu, taip pat disponuoja racijomis, leidžiančiomis susisiekti su atokiau esančiais teisėjais. Turi mobilų telefoną.
Teisėjai: jei atstumas neleidžia palaikyti tiesioginio kontakto disponuoja racijomis, leidžiančiomis susisiekti su Varžybų vadovu.

XII. Priedai

1. Varžybų vadovo instrukcija
2. Saugos viršininko instrukcija
3. Dalyvio atsakomybės forma
4. Trasos planas (schema)
5. Draudimo poliso kopija

Saugos planas patvirtintas asociacijos “Roadhogs” :

_____

(Vardas, pavardė, parašas ir antspaudas)

Suderinta su _____

(Vardas, pavardė, parašas)

PATVIRTINTA:
Asociacija
ROADHOGS
Atstovas: Romualdas Dainius _____
A.V.

Asociacija ROADHOGS
2024 M. MOTOCIKLŲ "DRAG" LENKTYNIŲ ČEMPIONATO I
ETAPAS
2024 m. gegužės 25 – 26 d.

VARŽYBŲ VADOVO INSTRUKCIJA

Varžybų vadovo pareigas nusako Lietuvos motociklų sporto kodeksas ir ši instrukcija.
Varžybų vadovas atsakingas už varžybų vykdymą pagal Lietuvos motociklų sporto kodeksą ir šių varžybų patvirtintus papildomus nuostatus.Varžybų vadovo pareigos:

- skirti iš teisėjų komandos varžybų saugos viršininką;
- prieš varžybas instruktuoti teisėjus;
- prieš varžybas instruktuoti saugos viršininką;
- vykdyti varžybas tik tuo atveju, jeigu tam daryti gautas saugos viršininko ir komisaro pritarimas, bei yra visos saugos plane numatytos priemonės:
    - medikas su greitosios pagalbos rinkiniu;
    - tinkamose vietose išdėstyti bent šeši gesintuvai;
    - turimas ryšys su teisėjais trasoje;
    - užtikrintas žiūrovų nepatekimas į trasą;
- patekus į trasą žiūrovui nedelsiant sustabdyti važiavimą;
- įvykus avarijai, kai yra nukentėjęs asmuo, nedelsiant iškviesti saugos automobilį ir mediką su greitosios pagalbos rinkiniu, užpildyti „Nelaimingoatsitikimo varžybose aktą". Pranešti apie įvykį atitinkamoms valstybinėms institucijoms.

Su instrukcija susipažinau:

Varžybų vadovas Laurynas Kentra
(Vardas, pavardė, parašas)

PATVIRTINTA:

Asociacija
ROADHOGS
Atstovas: Romualdas Dainius _____

A.V

Asociacija ROADHOGS
2024 M. MOTOCIKLŲ "DRAG" LENKTYNIŲ ČEMPIONATO I ETAPAS
2024 m. gegužės 25 – 26 d.

SAUGOS VIRŠININKO INSTRUKCIJA

Saugos viršininkas atsakingas už dalyvių ir žiūrovų saugos užtikrinimą pagal numatytas priemones. Saugos viršininko pareigos:

- išdėstyti trasoje gesintuvus pagal saugos planą;
- įsitikinta, kad trasa yra atitverta nuo žiūrovų saugos plane numatytomis priemonėmis;
- duoti varžybų vadovui pritarimą vykdyti varžybas tik tuo atveju, jeigu yra visos saugos plane numatytos priemonės:
- medikas su greitosios pagalbos rinkiniu;
- tinkamose vietose išdėstyti bent šeši gesintuvai;
- turimas ryšys su teisėjais trasoje;
- užtikrintas žiūrovų nepatekimas į trasą;
- važiavimų metu nuolat stebėti trasą ir patekus į trasą žiūrovui nedelsiant informuoti apie tai varžybų vadovą;
- užtikrinti, kad varžybų dalyviai nevažinėtų po trasą ne jiems skirto važiavimo metu.

Su instrukcija susipažinau:

Saugos viršininkas Romualdas Dainius

(Vardas, pavardė, parašas)

DALYVIO ATSAKOMYBĖ

2024 m. gegužės 25 – 26 d.

Šiuo dokumentų pareiškiu ir patvirtinu, kad mano dalyvavimas *2024 m. gegužės 25 – 26 d. „Motociklų DRAG čempionato I etape“* (toliau – renginys), vykstančiame *Kazlų Rūdos aerodrome* man nuosavybės teise priklausančiu ir/arba kitais pagrindais valdomu/naudojamu motociklu vyksta išimtinai mano paties rizika.

Patvirtinu, jog galiu dalyvauti renginyje be jokio žalingo poveikio mano sveikatai ar turtui. Taip pat įsipareigoju nedaryti žalos renginio metu kitiems automobiliams, motociklams ir kitam inventoriui, renginio organizatoriui – ASOCIACIJAI „ROADHOGS“ (toliau – renginio organizatorius) bei renginio lankytojams (žiūrovams).

Patvirtinu, kad esu susipažinęs su 2024 m. *Lietuvos motociklų DRAG čempionato* reglamentu ir taisyklėmis, 2024 m. *Lietuvos motociklų DRAG čempionato* lenktynių techniniais reikalavimais bei papildomais šio etapo nuostatais. Patvirtinu, jog mano motociklas atitinka visus jo klasei keliamus saugumo reikalavimus. Taipogi esu susipažinęs su elektroninės starto įrangos veikimo tvarka ir *Lietuvos motociklų DRAG čempionato* lenktynių esminėmis procedūromis bei 2024 m. *Lietuvos motociklų DRAG čempionato I etapo* programa.

Su varžybų trasos danga susipažinau ir patvirtinu, kad mano motociklo techninis paruošimas yra tinkamas saugiai važiuoti esama kelio danga. Suprantu, kad organizatoriai arba oficialūs varžybų asmenys gali varžybų eigoje uždrausti man tęsti varžybas, jeigu bus nustatyta, jog mano motociklas netinkamas važiuoti saugiai, negrąžinant startinio mokesčio.

Aš prisiimu visą atsakomybę už renginio organizatoriaus ir/ar trečiųjų asmenų dėl mano kaltės patirtą žalą, padarytą man dalyvaujant renginyje, įskaitant, bet neapsiribojant dėl mano kaltės sukeltos avarijos ir/ar dėl netinkamo motociklo, ir/ar kito inventoriaus naudojimo, ar dėl to, kad nevykdžiau renginio organizatoriaus nurodymų/reikalavimų ir/ar nesilaikiau renginio programos.

Patvirtinu, kad renginio organizatorius neatsakys už bet kokią mano patirtą žalą dėl mano paties ir/ar trečiųjų asmenų kaltės, dalyvaujant renginyje.

Taip pat pareiškiu ir patvirtinu, kad esu visiškai veiksnus, neturiu jokių fizinių trūkumų, sveikatos sutrikimų, ir/ar nesu priklausomas, paveiktas alkoholio, narkotikų ar medikamentų, kitų svaigiųjų medžiagų, kurios galėtų turėti įtakos mano sugebėjimui vairuoti motociklą ir/ar keltų pavojų kitų renginyje esančių asmenų ir/ar renginio organizatoriaus/rėmėjų inventoriaus saugumui.

Suprantu, kad jei bus nustatyta, jog mano elgesį įtakoja bent vienas iš aukščiau minėtų faktorių, man bus uždrausta dalyvauti/važiuoti motociklu ir dalyvio mokestis grąžintas nebus.

Patvirtinu, kad su renginio programa susipažinau, ji man buvo tinkamai išaiškinta, ją supratau ir su ja sutinku, jokių pretenzijų neturiu ir ateityje neturėsiu.

Patvirtinu, kad be išimčių laikysiuos aukščiau nurodytų pareiškimų, patvirtinimų ir įsipareigojimų bei vykdysiu visus renginio organizatoriaus nurodymus/reikalavimus. Visi mano aukščiau nurodyti pareiškimai, patvirtinimai ir įsipareigojimai galioja neterminuotai.

Patvirtinu, kad žemiau nurodyti duomenys yra teisingi. Sutinku, kad renginio organizatoriai tvarkytų žemiau nurodytus mano asmens duomenis apskaitos ir registracijos tikslais.

Patvirtinu ir neprieštarauju, jog varžybų metu organizatorius reikalaus užklijuoti rėmėjų lipdukus and mano motociklo.

Dalyvis _____

(Vardas, pavardė, parašas)

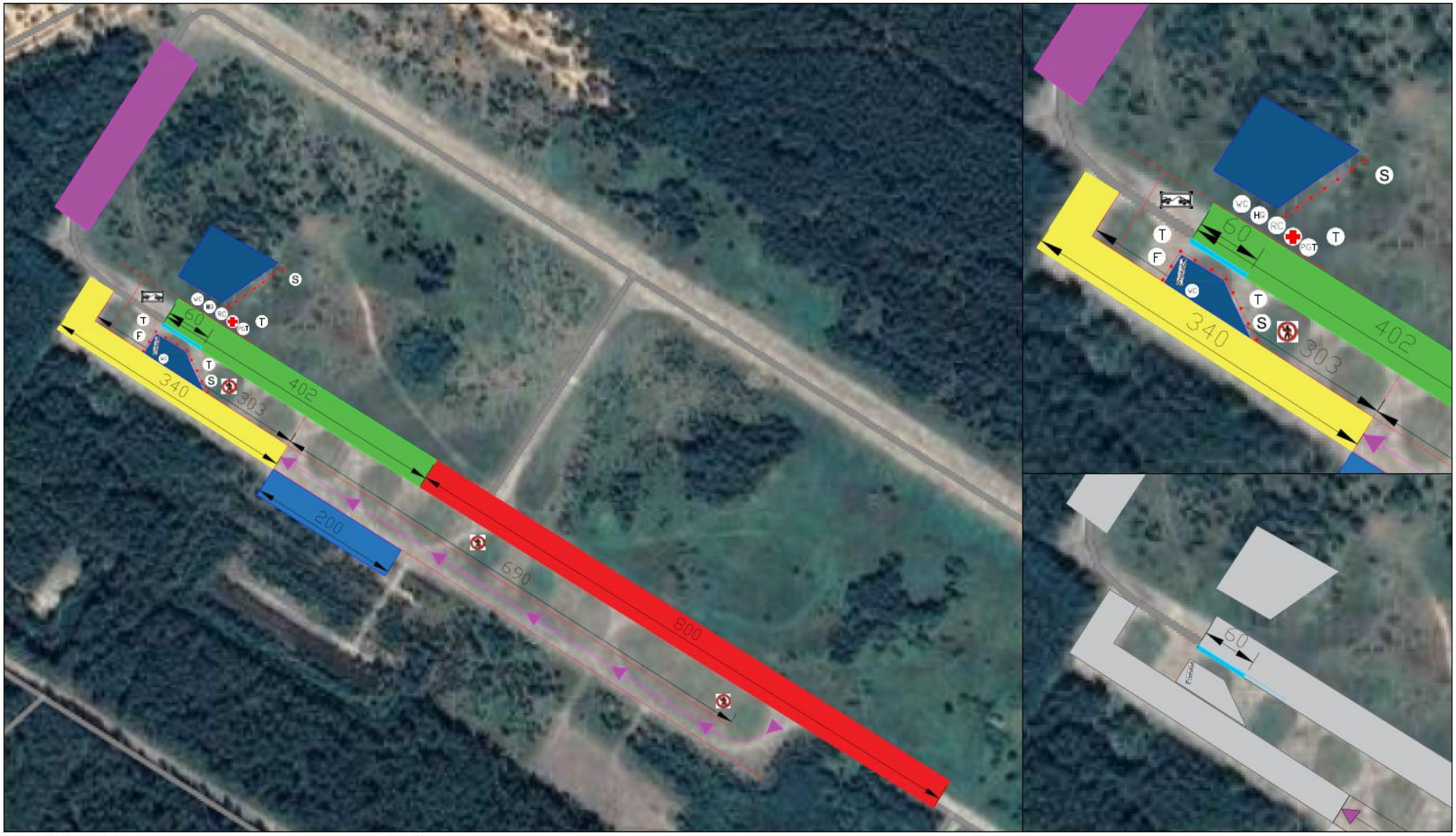

Sutartiniai žymėjimai:

- Draudžiama vaikščioti
- Evakuatorius
- Sauga
- Varžybų štabas
- Palydos automobilis
- Ugniagesiai
- Sutartiniai žymėjimai:
- Med. pagalba
- Priekaba
- Tualetas
- Vairuotojų grįžimo kelias
- Betoniniai blokai
- Žiūrovų parkingas
- Žiūrovų zona
- Dalyvių parkingas
- Atitvaros žiūrovams Fences
- Drag trasa
- Finišas ir stabdymo zona
- Tvėrimo juosta

Pastaba:
Betoniniai blokai ir priekaba, bus palikti